新北市立鳳鳴國民中學

109學年度家庭教育推行成果



鳳鳴國中家庭教育推動重點

1 家庭教育教師學習社群

2 年輕世代親密關係計畫

3 鳳鳴夢想家系列親職講座

4 家庭教育諮商輔導課程



鳳鳴國中家庭教育推動重點

教育部年輕世代親密關係計畫

多元展能東南亞語文競賽

家庭教育諮商輔導課程

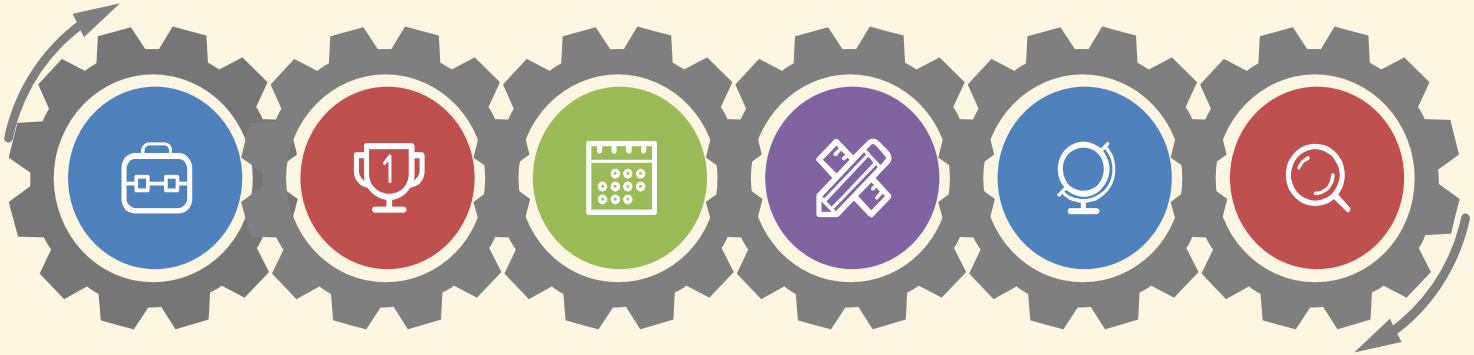

家庭教育議題教師學習社群

鳳鳴夢想『家』系列親職講座

創意代間教育耆步歡樂社





一、教師學習社群發展歷程

- 106學年-八年級導師全年級教師社群
- 107學年-七八年級全年級導師教師社群
- 108學年-融入鳳鳴TED課程由導師執行
- 109學年-加入金融基礎教育議題由七年級課程執行，八年級維持青少年愛家課程。





109學年社群發展課程之內容

（一）七上-家庭資源管理(需要想要)

（二）七下-家庭資源管理

（家庭教育中心-生命中的鵝卵石）

（三）八上-愛使我們更靠近第一節

（四）八下-愛使我們更靠近第二節

二、青少年幸福家庭課程實施概況-備課



課堂風景





課堂風景





推動教育部年輕世代親密關係計畫



感恩限時批

2009年推動至今，

活動原先只是畢業生感恩活動

現在已經進化成全校性的課程

2019起更推廣到請學生

學習感恩指導過自己的

國小老師

引導孩子學習正向表達

自己的愛



推動教育部iLOVE戀愛時光地圖計畫



感恩限時批
明信片創意設計競賽



推動教育部iLOVE戀愛時光地圖計畫



家長日辦理家長情感教育親職講座親子一同學習愛



專輔情感教育講座，引導孩子認識自己的情感，避免網路交友的陷阱並且認識恐怖情人

109-1小團輔「戀愛，練習愛」





109-2小團輔「友誼修煉室」





鳳鳴夢想『家』系列親職講座

日期	講師	講題
10月17日(六)	本校 周毓琳老師	家庭好食光親職講座
11月07日（六）	家庭教育中心 許麗伶老師	讓愛轉動,談有效經營家人關係
11月28日（六）	本校 林世慶校長	強力推薦 – 校長親職講座
12月12日（六）	賴幸輝心理師	魔術的魅力 談培養孩子的幽默感與創造力

鳳鳴夢想『家』系列親職講座

日期	主題	講師姓名
3/20	讓孩子做冰箱好朋友- 親子一起學冰箱收納術	收納達人-楊賢英 老師
4/17	手機好豪玩，上癮了怎麼辦	隨心沐語諮商所所長 簡佑庭心理師
5/08	世代傳遞愛-代間教育親職講座	新北家庭教育中心 講師
6/05	大手拉小手-親子一起學 做健康烘培	淳喜烘培工作室 張妍溱老師

鳳鳴夢想『家』系列親職講座



親子共餐

家庭好食光講座-家的味道

邀請弱勢個案家庭一同參加，傳達家庭良好的親子關係可以從一起做屬於自家的早餐開始。

鳳鳴夢想『家』系列親職講座

親子共讀

體驗閱讀是使人一生受用無窮的好習慣

也是提升親子關係的好方法



鳳鳴夢想『家』系列親職講座



家事管理

擁抱幸福親職講座-家事全家的事，邀請家事管理達人楊賢英老師指導冰箱收納的家事管理技巧。

鳳鳴夢想『家』系列親職講座



家人關係

讓愛轉動-談有效經營家人關係講座

由中心培訓的專業講師以自身的經歷帶領家長一同思考學習經營好和家人的關係。

鳳鳴夢想『家』系列親職講座

手機好好玩
上癮怎麼辦

管理孩子手機是家長的大困擾

與家長會一起邀請專業講師和大家分享管理和孩子對話的秘訣



代間教育特色社團-耆步歡樂社成果





代間教育特色社團-耆步歡樂社成果





代間教育特色社團-耆步歡樂社成果





代間教育特色社團-耆步歡樂社成果





代間教育特色社團-耆步歡樂社成果



